



Adventskonzert

Sonntag, 4.12.2016, Bürgerhalle Moosbach
Beginn um 17.00 Uhr (Einlass 16.00 Uhr)

GV 1938

Mitwirkende:

Gemischter Chor Moosbach
Kinderchor Moosbach
Stubenmusik Hintermayer
Udo Frisch, Piano
Michael David, Harfe
Sprecherin: Claudia Käppner

Moderation: Franz Peter Hintermayer
Leitung: Markus Bauer

Der Eintritt ist frei, Spenden sind willkommen!



Programm

Gemischter Chor	My Lord, what a morning	Spiritual
Kinderchor	Vom Himmel hoch	Martin Luther
Stubenmusik	Stade Landler	Nikolaus v. Hartmuth
Harfe	Carnevale di Venezia	Niccolo Paganini
Sprecherin	Der erschte Frost	
Gemischter Chor	Oh happy day	Spiritual
Stubenmusik	Glockenspiel	Nikolaus v. Hartmuth
Kinderchor	Stille Nacht	Franz Gruber
Harfe	Morgen kommt der Weihnachtsmann	
Stubenmusik	Wetterstoa Landler	alpenländisch
Sprecherin	Vorweihnachtliches Zwiegespräch	
Harfe	Harfenkonzert B-Dur 1. Satz	G.F. Händel
Gemischter Chor	Ave Maria der Berge	Satz: Otto Groll
Kinderchor	In der Weihnachtsbäckerei	Rolf Zuckowski
Stubenmusik	Weissensteiner Jodler	alpenländisch
Harfe	Süßer die Glocken nie klingen	arr. Michael David
Gemischter Chor	Hört der Engel helle Lieder	aus Frankreich, Satz: F. Zipp
Kinderchor	Du bist der Weihnachtsmann	Stefan Pleß

Programm

Gemeinsam:

Es wird scho glei dumpa

alpenländisch

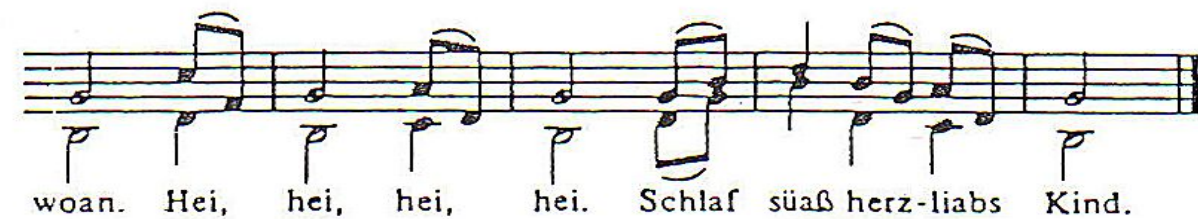
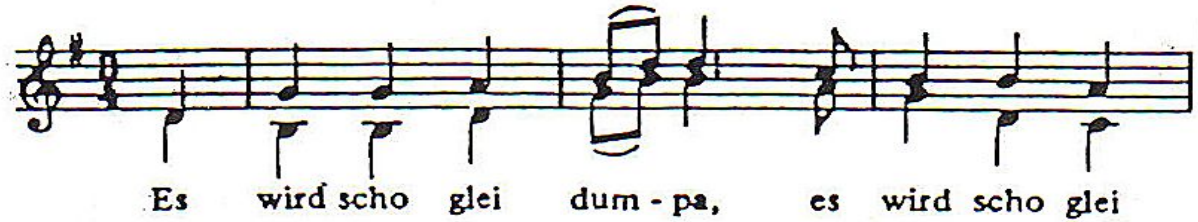

2. Vergiß jetzt, o Kinderl, dein Kummer, dei Load.
Daß dōda muß liegn im Stroh auf da Hoad.
Es ziern ja die Engerl dei Liegastatt aus,
möcht schöner net sein in an König sei Haus!
Hei, hei, hei, hei, schlaf süß herzliabs Kind!

3. Schließ zu deine Äugerln in Ruah und in Fried
und gib ma zan Abschied dein Segn grad mit.
Aft wird a mei Schlaferl recht sorgenlos sein,
aft kann i mi ruahli aufs Niederlegn freun.
Hei, hei, hei, hei, schlaf süß herzliabs Kind!



Sie spenden, wir verdoppeln!

Mit bis zu **40.000 Euro**
verdoppeln wir Ihre Adventsspenden
auf „Gut für Nürnberg. Stadt und Land“.

Helfen Sie mit!

Mehr Infos unter www.gut-fuer-nuernberg.de
und in allen Geschäftsstellen.

Jetzt online
spenden!



Sparkasse
Nürnberg